

USO EXCLUSIVO DEL MINISTERIO DE CULTURA		INMUEBLE No	MZ	010
Código Nacional		Hoja 1	PR	023

1. DENOMINACIÓN

1.1. Nombre del Bien	Edificio sede de la Vicepresidencia de la república	1.2. Otros nombres	N.A.
1.3. Pertenece a valoración colectiva	No	1.4. Nombre	N.A.

2. CLASIFICACIÓN TIPOLOGICA

2.1. Grupo Patrimonial	Material	2.2. Subgrupo Patrimonial	Inmueble
2.3. Grupo	Arquitectónico	2.4. Subgrupo	Arquitectura institucional
2.5. Categoría	Edificación gubernamental	2.6. Subcategoría	Vicepresidencia

3. LOCALIZACIÓN

3.1. Departamento	Bogotá	3.2. Municipio	Bogotá D.C.
3.3. Nomenclatura	0	3.4. Nomenclatura antigua	N.A.
3.5. Barrio	Centro Admin.	3.6. Código Barrio	003106
3.7. Dentro de sector urbano histórico	Si	3.8. Nombre sector urbano	Sector Urbano Antiguo
3.9. No. de manzana	010	3.10. No. de predio	023
3.11. CHIP	No documentado	3.12. Localidad	Candelaria
3.13. Dentro de perímetro urbano	Si	3.14. UPZ	94
3.15. Nombre UPZ	Candelaria		

4. CARACTERÍSTICAS FÍSICAS DEL INMUEBLE

4.1. Características del predio		Área del predio (m2)	423,3
Frente (ml)	26,4	Área ocupada (m2)	209,0
Fondo (ml)	15,4	Área libre (m2)	214,3
4.2. Características edificación			
	1	2	3
Número de pisos		X	
Uso por piso	Dotacional	Dotacional	N.A.

5. INFORMACIÓN CATASTRAL

5.1. Cédula catastral	No documentado	5.2. Matrícula inmobiliaria	No documentado
5.3. Clase de predio	No PH	5.4. Destino económico	No documentado
5.5. Tipo de propiedad	No documentado	5.6. Avaluo Catastral	No documentado
5.7. Valor referencia terreno m2	No documentado		

6. NORMATIVIDAD VIGENTE

6.1. POT-PBOT-EOT	POT	6.2. Enlace documento	http://www.alcaldiabogota.gov.co/sisjur/normas/Norma1.jsp?i=3769
6.3. Reglamentación	Decretos 469 de 2003 y 492 de 2007		
6.4. Declaratoria BIC (si/no)	Si	6.5. Ambito declaratoria	Nacional
6.6. Acto admin que declara	Resolucion 1773 de 2007. Decreto 678 de 1994	6.7. Nivel de Intervención	N1-T7-G6
6.8. Aplicable a	N.A.		

7. OBSERVACIONES

N.A.

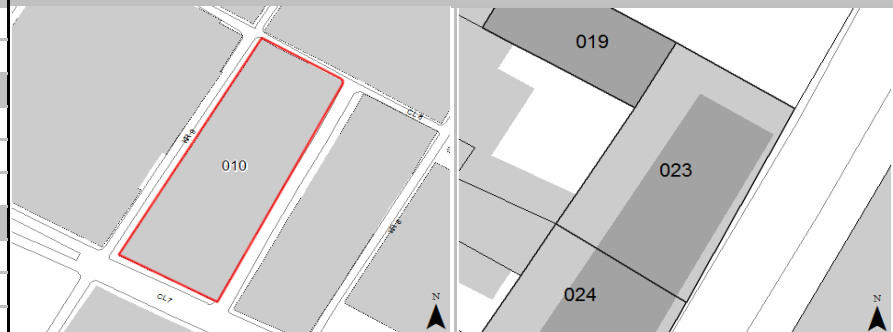
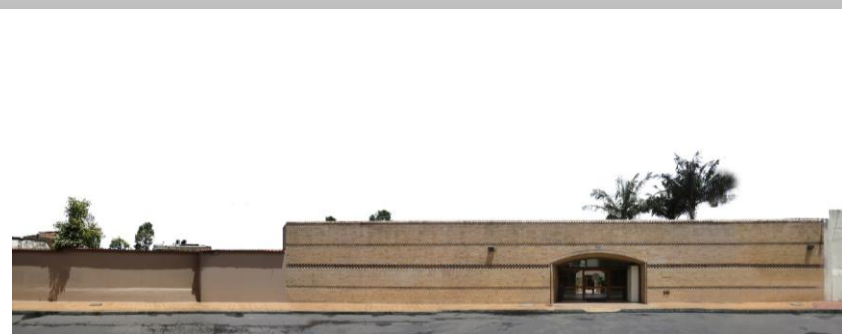
8. LOCALIZACIÓN

9. FOTOGRAFÍA DEL INMUEBLE

Fuente: Equipo Fotografía PEMP Patrimonio Inmueble

10. FOTOGRAFÍA DEL CONTEXTO

Fuente: Equipo Fotografía PEMP Patrimonio Inmueble

11. FOTOGRAFÍA ANTIGUA

NO DOCUMENTADO

Fuente: No documentado

	Diligenció:	PEMP Patrimonio Inmueble	Código de identificación	Hoja 1
	Fecha:	2016-2017		
	Revisó:	PEMP Patrimonio Inmueble	003106010023	de 1
	Fecha:	2018		